

Algemene informatie Scouting Tapawingo Eerbeek

Voorwoord

Beste ouders/verzorgers,

Na het inleveren van het inschrijfformulier wordt uw zoon/dochter lid van Scouting Tapawingo Eerbeek. Maar wat houdt dat naast de diverse opkomsten en kampen eigenlijk in? In deze brief vindt u informatie over:

- De organisatie Tapawingo
- Scouts Online
- Contributie en geldacties
- Het Rooksignaal
- Overvliegen
- Vertrouwenspersoon
- Inspraak en ouderparticipatie

Mocht u vragen hebben waarvan u het antwoord niet kunt vinden in deze informatie, dan kunt u uiteraard contact met de leiding van uw zoon/dochter of het Groepsbestuur. Adressen vindt u op de pagina vijf.

Algemene informatie Scouting Tapawingo Eerbeek

Organisatie Tapawingo

Speltakken

Tapawingo bestaat uit verschillende leeftijdsgroepen (speltakken). Deze speltakken draaien allemaal hun eigen opkomsten in hun eigen (thema)verhaal. De opkomsten zijn afgestemd op de leeftijd van de kinderen.

Alle opkomsten vinden in principe plaats op de zaterdagochtend of zaterdagmiddag. Daarnaast zijn er aantal bijzondere opkomsten en kampen op afwijkende tijden en opkomsten of kampen voor de hele groep of regio. Op het programma is te zien wanneer er welke opkomst plaatsvindt.

Groepsraad

Het hoogste orgaan van onze groep wordt gevormd door de Groepsraad. Deze Groepsraad bestaat uit alle leidinggevendenden van de groep, aangevuld met door de Groepsraad in commissies benoemde actieve leden en één afgevaardigde per leeftijdsgroep. Het kopje ouderparticipatie besteedt hier meer aandacht aan.

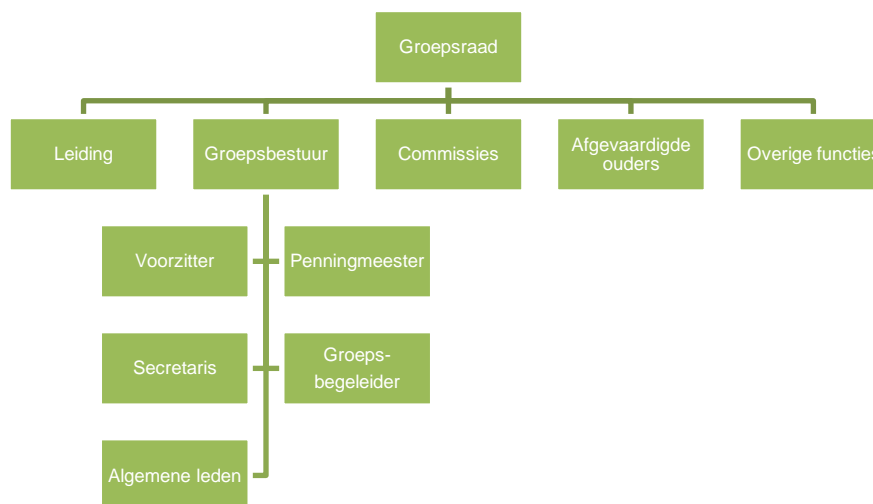

De Groepsraad vergadert in principe elk eerste weekend van de maand en beslist over onder andere de benoeming van de verschillende commissieleden, maar daarnaast houdt de Groepsraad zich ook bezig met de evaluatie en bespreking van alle activiteiten die plaatsvinden en groepsbrede beslissingen. Zij is immers het officiële besluitorgaan van de groep.

Algemene informatie Scouting Tapawingo Eerbeek

Groepsbestuur

Het Groepsbestuur is het dagelijks bestuur van de groep. Dit bestuur wordt door de Groepsraad gekozen en is het overkoepelende orgaan van de verschillende speltakken binnen Tapawingo. Zij houdt zich onder andere bezig met:

- Samenstelling, begeleiding en opleiding leidingteams;
- De kwaliteit en veiligheid van het scoutingspel;
- Groepsbreed beleid en lange termijnplanning;

Het Groepsbestuur bestaat uit:

Groepsvoorzitter (Oubaas)	Vacature
Groepssecretaris	Roy Noordhoek
Groepsbegeleider	Janneke Fleur
Penningmeester	Bianca van der Heijden
Algemeen lid	Pascal van Gelder

Stichtingbestuur

Omdat Tapawingo, als onderdeel van een landelijke vereniging, geen eigen rechtspersoonlijkheid heeft is Stichting Scouting Eerbeek opgericht. Deze stichting bestaat uit de volgende functies:

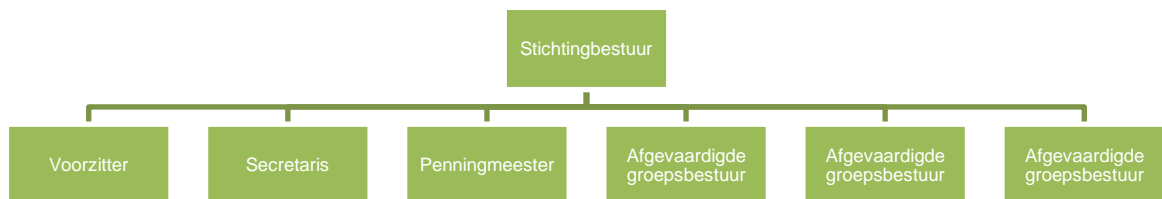

Deze stichting beheert de bezittingen van de groep, ten behoeve van de groep. De bestuursleden van de stichting worden gekozen door de Groepsraad. Meer informatie over deze structuur vindt u op onze website; www.tapawingo.nl.

Scouting Nederland

Tapawingo maakt deel uit van de landelijke organisatie Scouting Nederland. Op het moment dat uw zoon/dochter lid wordt van Tapawingo, wordt hij/zij dus ook lid van Scouting Nederland. Hij/zij krijgt de installatietekens van Scouting Nederland op zijn/haar blouse, maar daarnaast ontvangt uw zoon/dochter bijvoorbeeld het ledenmagazine en hij/zij mag mee met landelijke kampen als de HIT of een Nationale Jamboree. Voor meer informatie over Scouting Nederland kijkt u op www.scouting.nl.

Regio Klein Gelderland

Scouting Nederland heeft alle lokale scoutinggroepen onderverdeeld in verschillende regio's. De regio's organiseren trainingen voor leidinggevendenden uit hun regio, maar er vinden ook diverse regionale activiteiten plaats voor alle aangesloten groepen.

Tapawingo maakt deel uit van de Regio Klein Gelderland. Jaarlijks zijn er circa twee tot drie regionale activiteiten, waarover u te zijner tijd meer informatie krijgt.

Algemene informatie Scouting Tapawingo Eerbeek

Scouts Online

Ieder lid van Scouting Nederland kan inloggen op de speciale ledenwebsite Scouts Online, te bereiken via <http://sol.scouting.nl>. Op deze site kunnen de gegevens, zoals adres en telefoonnummer gewijzigd worden. Wanneer er een wijziging door u of iemand van de groep is doorgevoerd, ontvangt u hier een bevestiging per e-mail van. **Voor diverse activiteiten is het nodig om uw kind in te schrijven via ScoutsOnline, dus bewaar de inloggegevens goed.**

Contributie en geldacties

Contributie

De contributie voor Tapawingo wordt elk jaar herzien en elk kwartaal automatisch afgeschreven. Van de contributie betalen wij onder andere de contributie aan Scouting Nederland, de contributie aan de Regio Klein Gelderland, de kosten voor een goede opleiding van de leidinggevenden en de aanschaf en het onderhoud van het spelmateriaal en het troePhuis. Voor kampen wordt een extra bijdrage gevraagd. Dit is niet bij de contributie inbegrepen omdat niet ieder kind mee kan/gaat op kamp.

Geldacties

Uit het traditionele oogpunt dat scouting toegankelijk moet zijn voor iedereen is de contributie voor Tapawingo behoorlijk laag. Om de begroting toch rond te krijgen vindt er jaarlijks een aantal geldacties plaats. Immers, met enkel de contributieopbrengsten is het voor een vereniging zonder subsidies niet mogelijk alle kosten te dekken.

Jaarlijks zijn er drie vaste acties: Jantje Beton (medio maart), de Nationale Scouting Loterij (medio september) en de speculaasactie (medio november). Hiernaast vindt er elk jaar een aantal unieke acties plaats. Het is uiteraard onze bedoeling dat onze leden en hun ouders/verzorgers zich zoveel mogelijk inzetten voor deze acties om hiermee de contributie zo laag mogelijk te houden. Zo verwachten wij bijvoorbeeld van u als ouders/verzorgers dat u bereid bent te rijden met de speculaasactie. Informatie hierover volgt rond de speculaasactie zelf.

Mocht u vragen hebben omtrent één van deze geldacties dan kunt u het beste even contact opnemen met het Groepsbestuur.

Het Rooksignaal

Alle leden en andere betrokkenen worden op de hoogte gehouden middels onze maandelijkse nieuwsbrief "Het Rooksignaal". Deze wordt per e-mail verstuurd en bevat informatie over komende activiteiten en ontwikkelingen binnen de groep. De redactie is te bereiken via rooksignaal@tapawingo.nl.

Overvliegen

Als uw zoon/dochter te oud wordt voor zijn/haar leeftijdsgroep, dan vliegt hij/zij over naar de volgende groep. Dit overvliegen gaat altijd in overleg met de leiding en de ouders/verzorgers. Als uw zoon/dochter oud genoeg is, zal er contact met u worden opgenomen.

Algemene informatie Scouting Tapawingo Eerbeek

Vertrouwenspersoon

Mochten er zaken zijn die u of uw zoon/dochter graag wil bespreken, maar hier liever niet de eigen leiding voor benadert, dan kan er altijd contact worden opgenomen met het Groepsbestuur (adressen op de website) of onze vertrouwenspersoon Janneke Fleur. Zij is te bereiken via vertrouwenspersoon@tapawingo.nl, telefoonnummer: 0313-655641.

Inspraak en Ouderparticipatie

Omdat wij het belangrijk vinden dat ouders betrokken blijven bij onze vereniging en we ook graag willen dat ouders kenbaar kunnen maken wat zij belangrijk vinden heeft u de mogelijkheid tot inspraak. Zo kunt u bijvoorbeeld via de afgevaardigde ouders in de Groepsraad uw mening laten gelden, maar u kunt zelf ook lid worden van de Ouderraad. Wilt u contact opnemen met de vertegenwoordiger in de Groepsraad dan kunt u voor de welpenleeftijd contact opnemen met Anita Bosgoed (anita.bosgoed@tapawingo.nl) en voor de scoutsleeftijd contact opnemen met Pierre Brandenburg (pierre.brandenburg@tapawingo.nl). Indien u interesse heeft om lid te worden van de Ouderraad kunt u dat kenbaar maken via het inschrijfformulier.

Indien u interesse heeft in een andere functie binnen onze vereniging, of gewoon een keer wilt helpen met de onderhoud van ons gebouw of materiaal dan kunt u dat tevens aangeven op het inschrijfformulier. Heeft u verder vragen over dit onderwerp dan kunt u contact opnemen met onze secretaris Roy Noordhoek (roy.noordhoek@tapawingo.nl).

En verder ...

Mocht u verder nog vragen hebben dan kunt u het beste contact opnemen met de speltakleid(st)er / contactpersoon van uw groep. Uiteraard wensen wij u en uw kind een fantastische tijd toe bij Tapawingo!

Speltak	Leeftijd	Opkomsttijd	Contactpersoon	E-mailadres
Bevers	5 tot 7 jaar	Zaterdag 10:00 – 11:30 uur	Maureen Elshof	maureen.elshof@tapawingo.nl
Welpen - Ochtendhorde	7 tot 11 jaar	Zaterdag 09:30 – 12:00 uur	Roy Noordhoek	roy.noordhoek@tapawingo.nl
Welpen – Middaghorde	7 tot 11 jaar	Zaterdag 14:00 – 16:00 uur	Pascal van Gelder	pascal.vangelder@tapawingo.nl
Scouts	11 tot 15 jaar	Zaterdag 13:00 – 15:00 uur	Tom Roelofs	tom.roelofs@tapawingo.nl
Explorers	15 tot 18 jaar	Vrijdag 20:00 – 22:00 uur	Frank Barmetto	frank.barmetto@tapawingo.nl
Max Weber Stam	19 jaar en ouder	Of Zaterdag 09:30 – 12:00 uur Vrijdag 20:00 – 22:00 uur	Pascal van Gelder	pascal.vangelder@tapawingo.nl

Algemene informatie Scouting Tapawingo Eerbeek

Bijlage - Woordenlijst

Binnen scouting worden nogal wat termen gebruikt die misschien niet voor iedereen even duidelijk zijn. Daarom nog even een kort overzicht van een aantal scoutingtermen.

Bevers	Leeftijdsgroep voor 5 – 7 jaar, bij Tapawingo gemend.
Explorers	Leeftijdsgroep tussen de 15 en 18 jaar.
Groepsbestuur	Het dagelijkse bestuur van Tapawingo.
Groepsraad	Het hoogste orgaan binnen Tapawingo, bestaande uit alle vrijwilligers.
Jeugdlid	Lid tussen de 5 en 18 jaar.
Kaderlid	Lid ouder dan 18 jaar, veelal actief als leiding, bestuurslid of een andere functie.
Klein Gelderland	De scoutingregio waar wij deel van uit maken. Deze organiseert trainingen voor leidinggevend en activiteiten voor jeugdleden.
Max Weber Stam	De leeftijdsgroep voor leden ouder dan 18 jaar.
Nest	Subgroep binnen de welpen, meestal bestaande uit vier tot zes welpen. Een nest wordt “geleid” door een Gids en een Helper.
Opkomst	Een scoutingbijeenkomst.
Overvliegen	De overgang naar een volgende leeftijdsgroep.
Patrouille	Subgroep binnen de scouts, meestal bestaande uit vier tot zes scouts. Een patrouille wordt “geleid” door een PL (patrouilleleider) en een APL (assistent patrouilleleider).
Rooksignaal	Maandelijks nieuwsbrief van Tapawingo.
Scouting Nederland	De overkoepelende landelijke organisatie van alle scoutinggroepen in Nederland.
Scouts	Leeftijdsgroep tussen de 11 en 15 jaar.
Scouts Online	Webapplicatie van Scouting Nederland welke wordt gebruikt voor de ledenadministratie en de aanmelding voor bijzondere activiteiten.
Speltak	Benaming voor een leeftijdsgroep.
Stichtingsbestuur	Het bestuur welke namens de groep de bezittingen van de groep beheert.
Troephuis	De naam van ons scoutinggebouw aan de Doonweg.
Welpen	Leeftijdsgroep tussen de 7 en 11 jaar.